СОЦИАЛЬНЫЙ ФОНД РОССИИ

САНАТОРНО-КУРОРТНОЕ ЛЕЧЕНИЕ И МЕДИЦИНСКАЯ РЕАБИЛИТАЦИЯ УЧАСТНИКОВ СПЕЦИАЛЬНОЙ ВОЕННОЙ ОПЕРАЦИИ В ЦЕНТРАХ РЕАБИЛИТАЦИИ ФОНДА



СОЦИАЛЬНЫЙ ФОНД РОССИИ

СКЛ И МР В ЦЕНТРАХ РЕАБИЛИТАЦИИ СФР ДЛЯ УЧАСТНИКОВ СВО

С **1 ЯНВАРЯ 2025 ГОДА** ВЕТЕРАНЫ СВО ИМЕЮТ ПРАВО НА МЕДИЦИНСКУЮ РЕАБИЛИТАЦИЮ И САНАТОРНО-КУРОРТНОЕ ЛЕЧЕНИЕ В ЦЕНТРАХ РЕАБИЛИТАЦИИ СОЦИАЛЬНОГО ФОНДА РОССИИ

ОСНОВНЫЕ УСЛОВИЯ:

- НАЛИЧИЕ СТАТУСА УЧАСТНИКА СВО;
- УДОСТОВЕРЕНИЯ ВЕТЕРАНА БОЕВЫХ ДЕЙСТВИЙ
- ЗАВЕРШЕНИЕ ПРАВООТНОШЕНИЙ С СИЛОВЫМИ ВЕДОМСТВАМИ
- НАЛИЧИЕ МЕДИЦИНСКИХ ПОКАЗАНИЙ И ОТСУТСТВИЕ ПРОТИВОПОКАЗАНИЙ ДЛЯ СКЛ И МР

ПРОДОЛЖИТЕЛЬНОСТЬ:

- САНАТОРНО-КУРОРТНОЕ ЛЕЧЕНИЕ – НЕ БОЛЕЕ 21 ДНЯ (С ПЕРИОДИЧНОСТЬЮ 1 РАЗ В ТЕЧЕНИЕ КАЛЕНДАРНОГО ГОДА)

- МЕДИЦИНСКАЯ РЕАБИЛИТАЦИЯ – В СРОКИ, ОПРЕДЕЛЯЕМЫЕ С УЧЕТОМ МЕДИЦИНСКИХ ПОКАЗАНИЙ

*Постановление Правительства РФ от 25.12.2025 №2121

СОЦИАЛЬНЫЙ ФОНД РОССИИ

СКЛ И МР В ЦЕНТРАХ РЕАБИЛИТАЦИИ СФР ДЛЯ УЧАСТНИКОВ СВО

МЕДИЦИНСКИЕ ДОКУМЕНТЫ:

СКЛ — СПРАВКА 070/у
МР — СПРАВКА 057/у

УЧАСТНИКАМ СВО, КОТОРЫМ УСТАНОВЛЕНА ИНВАЛИДНОСТЬ 1 ГРУППЫ ИЛИ ПО МЕДИЦИНСКИМ ПОКАЗАНИЯМ УСТАНОВЛЕНА НУЖДАЕМОСТЬ В СОПРОВОЖДЕНИИ (СПРАВКА 027/У — ПОДПИСАННАЯ ВРАЧЕБНОЙ КОМИССИЕЙ), **УСЛУГИ** ПО МР И (ИЛИ) СКЛ В ЦЕНТРАХ МОГУТ ПРЕДОСТАВЛЯТЬСЯ **С СОПРОВОЖДЕНИЕМ** (ПИТАНИЕ, ПРОЖИВАНИЕ, ТРАНСПОРТНЫЕ РАСХОДЫ СОПРОВОЖДАЮЩИХ ЛИЦ)

Постановление Правительства РФ от 25.12.2025 №2121

СОЦИАЛЬНЫЙ ФОНД РОССИИ

КАК ВЕТЕРАНАМ СВО ПОЛУЧИТЬ НАПРАВЛЕНИЕ НА СКЛ ИЛИ МР

НЕОБХОДИМО ПОДАТЬ ЗАЯВЛЕНИЕ НА ПОЛУЧЕНИЕ МЕДИЦИНСКОЙ РЕАБИЛИТАЦИИ И САНАТОРНО-КУРОРТНОГО ЛЕЧЕНИЯ

СПОСОБЫ ПОДАЧИ ЗАЯВЛЕНИЯ:

- ЛИЧНО В ЛЮБОЙ КЛИЕНТСКОЙ СЛУЖБЕ ОТДЕЛЕНИЯ СОЦИАЛЬНОГО ФОНДА
- ОНЛАЙН ЧЕРЕЗ ПОРТАЛ ГОСУСЛУГ
- ЧЕРЕЗ МНОГОФУНКЦИОНАЛЬНЫЙ ЦЕНТР

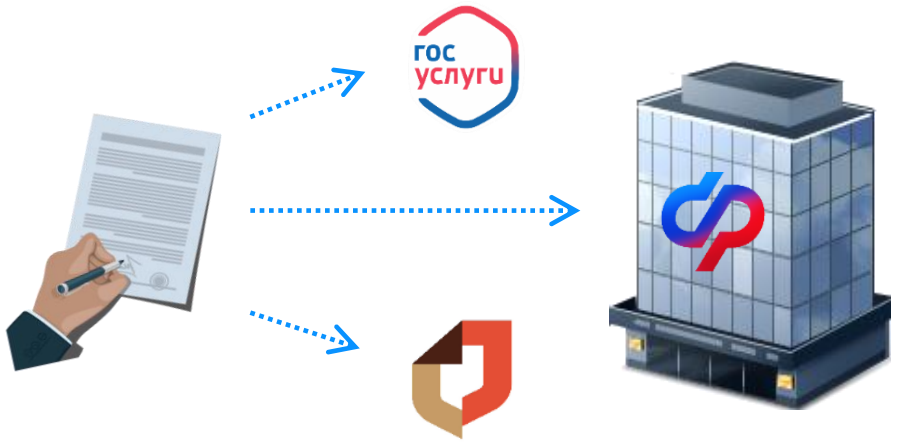

СОЦИАЛЬНЫЙ ФОНД РОССИИ

СКЛ И МР В ЦЕНТРАХ РЕАБИЛИТАЦИИ СФР ДЛЯ УЧАСТНИКОВ СВО

СФР ОБЕСПЕЧИВАЕТ **ПЕРСОНАЛЬНОЕ СОПРОВОЖДЕНИЕ** УЧАСТНИКОВ СВО НА ВСЕХ ЭТАПАХ ПРЕДОСТАВЛЕНИЯ УСЛУГ

РЕШЕНИЕ О НАПРАВЛЕНИИ НА САНАТОРНО-КУРОРТНОЕ ЛЕЧЕНИЕ ИЛИ МЕДИЦИНСКУЮ РЕАБИЛИТАЦИЮ ПРИНИМАЕТСЯ В ТЕЧЕНИЕ **ДВУХ РАБОЧИХ ДНЕЙ** ПОСЛЕ ПОДАЧИ ЗАЯВЛЕНИЯ. В ТЕЧЕНИЕ **ДНЯ ПОСЛЕ ЭТОГО** СФР СООБЩАЕТ ВЕТЕРАНУ О **РЕЗУЛЬТАТАХ**.

ВЕТЕРАНЫ СВО **САМИ ВЫБИРАЮТ УДОБНОЕ ВРЕМЯ** ДЛЯ ПОЕЗДКИ, А СФР СО СВОЕЙ СТОРОНЫ ОБЕСПЕЧИВАЕТ ИМ **КОМФОРТНЫЕ УСЛОВИЯ**

СОЦИАЛЬНЫЙ ФОНД РОССИИ

ЗАГОЛОВОК

12

РЕАБИЛИТАЦИОННЫХ ЦЕНТРОВ
ПО ВСЕЙ ТЕРРИТОРИИ РФ

ПРЕДОСТАВЛЯЮТ ОБШИРНЫЙ ПЕРЕЧЕНЬ
УСЛУГ

24

РЕАБИЛИТАЦИОННЫХ ПРОГРАММ

60

ЛЕЧЕБНЫХ ПРОЦЕДУР

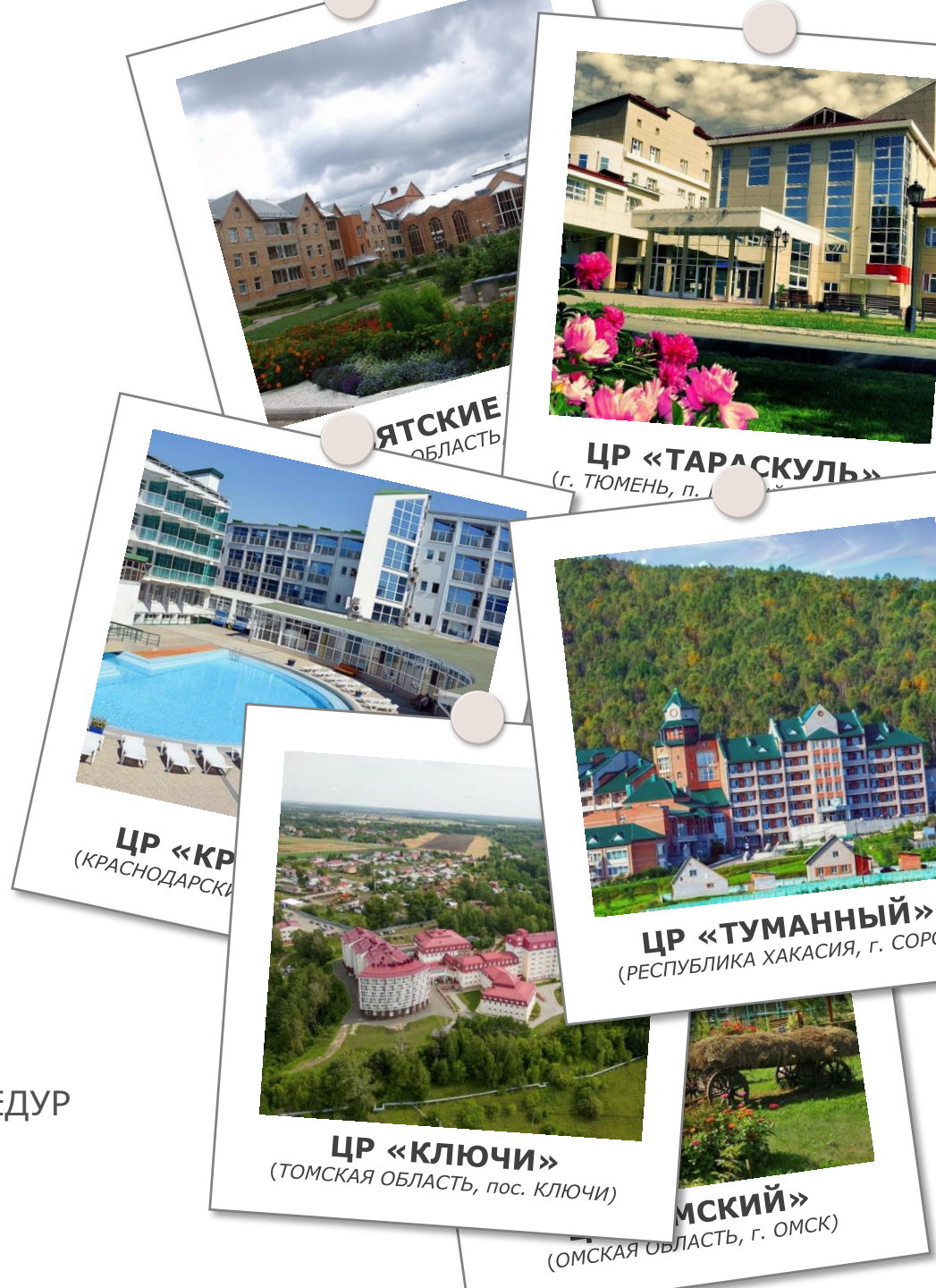

СОЦИАЛЬНЫЙ ФОНД РОССИИ

РЦ СФР

СПЕЦИАЛИСТЫ ЦЕНТРОВ ОРГАНИЗУЮТ **ПЕРСОНАЛЬНОЕ СОПРОВОЖДЕНИЕ** УЧАСТНИКОВ СВО, ПОКА ОНИ НАХОДЯТСЯ НА ЛЕЧЕНИИ

В ТОМ ЧИСЛЕ **ИНДИВИДУАЛЬНО** РАЗРАБАТЫВАЮТ ПРОГРАММЫ ВОССТАНОВЛЕНИЯ ПО ПРОФИЛЯМ ЗАБОЛЕВАНИЙ И ТРАВМАМ

БЛАГОДАРЯ СОЧЕТАНИЮ **УНИКАЛЬНЫХ ПРИРОДНЫХ УСЛОВИЙ** И **СОВРЕМЕННЫХ МЕТОДОВ ЛЕЧЕНИЯ** ПАЦИЕНТЫ НАШИХ ЦЕНТРОВ ДОСТИГАЮТ ПРЕКРАСНЫХ РЕЗУЛЬТАТОВ В ВОССТАНОВЛЕНИИ



СОЦИАЛЬНЫЙ ФОНД РОССИИ

КОМПЕНСАЦИЯ РАСХОДОВ НА ПРОЕЗД К МЕСТУ ЛЕЧЕНИЯ И ОБРАТНО



ПРОЕЗД К МЕСТУ ЛЕЧЕНИЯ И ОБРАТНО ОПЛАЧИВАЕТСЯ УЧАСТНИКОМ СВО И СОПРОВОЖДАЮЩЕМУ ЛИЦУ ЗА СВОЙ СЧЕТ С ПОСЛЕДУЮЩЕЙ КОМПЕНСАЦИЕЙ ЗАТРАТ, НО НЕ ВЫШЕ СТОИМОСТИ ПРОЕЗДА:

- НА ЖЕЛЕЗНОДОРОЖНОМ ТРАНСПОРТЕ ОБЩЕГО ПОЛЬЗОВАНИЯ – В ПОЕЗДАХ ДАЛЬНЕГО СЛЕДОВАНИЯ ВСЕХ ТИПОВ, В ТОМ ЧИСЛЕ ФИРМЕННЫХ ПОЕЗДАХ, ВАГОНАХ ВСЕХ КАТЕГОРИЙ, ЗА ИСКЛЮЧЕНИЕМ СПАЛЬНЫХ ВАГОНОВ С ДВУХМЕСТНЫМИ КУПЕ И ВАГОНОВ ПОВЫШЕННОЙ КОМФОРТНОСТИ, И ПОЕЗДАХ ПРИГОРОДНОГО СООБЩЕНИЯ
- НА АВТОМОБИЛЬНОМ ТРАНСПОРТЕ ОБЩЕГО ПОЛЬЗОВАНИЯ (КРОМЕ ТАКСИ)
- НА ВОЗДУШНОМ ТРАНСПОРТЕ - В САЛОНЕ ЭКОНОМИЧЕСКОГО КЛАССА
- НА ЛИЧНОМ АВТОМОБИЛЬНОМ ТРАНСПОРТЕ*



ДЛЯ ПОЛУЧЕНИЯ КОМПЕНСАЦИИ НЕОБХОДИМО ПРЕДОСТАВИТЬ ЗАЯВЛЕНИЕ И ПРОЕЗДНЫЕ ДОКУМЕНТЫ В ЛЮБУЮ КЛИЕНТСКУЮ СЛУЖБУ ОСФР

*КОМПЕНСАЦИЯ ОПЛАТЫ ПРОЕЗДА ОСУЩЕСТВЛЯЕТСЯ НА ОСНОВАНИИ ЗАЯВЛЕНИЯ И ДОКУМЕНТОВ, ПОДТВЕРЖДАЮЩИХ ПРОИЗВЕДЕННЫЕ РАСХОДЫ НА ГОРЮЧЕ-СМАЗОЧНЫЕ МАТЕРИАЛЫ, НО НЕ ВЫШЕ СТОИМОСТИ, РАССЧИТАННОЙ НА ОСНОВЕ БАЗОВЫХ НОРМ РАСХОДА ТОПЛИВА ДЛЯ АВТОМОБИЛЕЙ ОБЩЕГО НАЗНАЧЕНИЯ, УСТАНОВЛЕННЫХ МИНИСТЕРСТВОМ ТРАНСПОРТА РОССИЙСКОЙ ФЕДЕРАЦИИ ДЛЯ СООТВЕТСТВУЮЩИХ ТРАНСПОРТНЫХ СРЕДСТВ, И ПРОТЯЖЕННОСТИ КРАТЧАЙШЕГО МАРШРУТА СЛЕДОВАНИЯ К МЕСТУ ЛЕЧЕНИЯ И ОБРАТНО