РАЗВИТИЕ МАССОВОГО СПОРТА

Администрация города Каменска-Уральского

СТРОИТЕЛЬСТВО И РЕКОНСТРУКЦИЯ ОБЪЕКТОВ СПОРТА В 2018 ГОДУ

КРЫТЫЙ КАТОК С ИСКУССТВЕННЫМ ЛЬДОМ «КАМЕНСК-АРЕНА»

Введен в эксплуатацию в феврале 2018 года. Объем финансирования – 247 млн. рублей.

В составе спортивного комплекса «Каменск-Арена»– каток, трибуны на 250 мест, зал для общефизической подготовки и хореографический зал.

Ледовая арена предназначена для проведения тренировок и соревнований по хоккею и фигурному катанию, для массового катания на коньках, проведения развлекательных программ.

Объект используется круглогодично.

ШАХМАТНЫЙ КЛУБ «КОСМОС»

Проведена реконструкция помещений шахматного клуба, ул. Механизаторов, 72.

Обновлена входная группа, приобретена мебель, интерактивная доска, компьютеры, инвентарь, достигнута доступность объекта для инвалидов и маломобильных групп населения, созданы условия для занятий шахматами людей с ограниченными возможностями здоровья. Объем финансирования – 4,013 млн. рублей.

СПОРТИВНЫЕ МЕРОПРИЯТИЯ 2018 ГОДА

Проведено **465** физкультурно-спортивных мероприятий, их участниками стали **80 240 человек**, в том числе **39 227** детей.

Кросс нации

Каменская прогулка

Мотокросс

Лыжня России

ПЛАНЫ НА 2019 ГОД

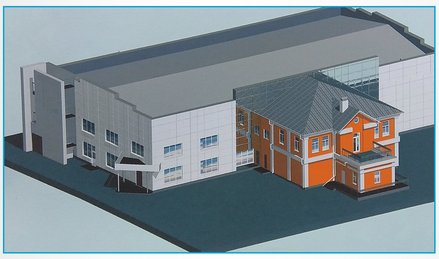

Продолжение работ по ремонту и реконструкции спортивной базы муниципальных учреждений физической культуры и спорта (СК «Космос», лыжно-лодочной базы «Металлист»)

Подготовка проектно-сметной документации на строительство горно-лыжного спуска «Богатырек». Реализация проекта реконструкции стадиона "Металлург»
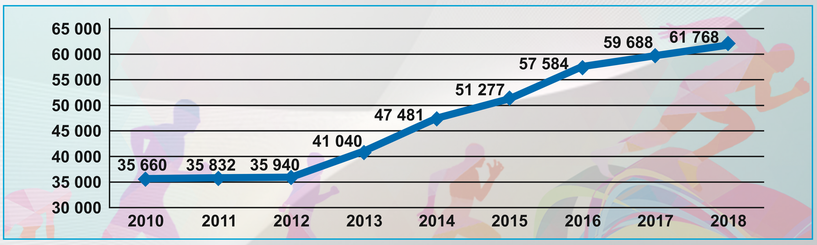
Количество жителей Каменска-Уральского, систематически занимающихся физической культурой и спортом за период с 2010 по 2018 годы